



Signalisation

| | |
|---|-----|
| Consignes, affichage | 140 |
| ▪ Consignes | 140 |
| ▪ Affichage | 145 |
| Plans d'évacuation | 146 |
| ▪ Fixations et outillage | 146 |
| ▪ Cadres..... | 147 |
| ▪ Fonds de plan | 147 |
| ▪ Impression à la demande..... | 148 |
| Signalisation incendie..... | 149 |
| ▪ Dandy sign | 149 |
| ▪ Signalisation incendie | 150 |
| ▪ Signalisation évacuation | 153 |
| ▪ Signalisation handicapés | 155 |
| ▪ Signalisation point de rassemblement | 156 |
| ▪ Signalisation photoluminescente..... | 157 |
| Signalisation spécifique..... | 158 |
| ▪ Signalisation obligation | 158 |
| ▪ Signalisation des équipements de secours..... | 159 |
| ▪ Panneaux de prévention | 160 |
| ▪ Panneaux de localisation | 161 |
| Signalisation personnalisable | 162 |



La réglementation incendie
n'impose pas l'élégance.

Ne risquez pas la faute de goût.

Charte graphique innovante
Contenu clair et compréhensible
Veille réglementaire continue
Modèles déposés

Gamme Scope, les consignes de notre temps.



Consignes générales

Consignes générales

| Référence | Désignation | Dimensions | Repère |
|-----------|--|------------------|--------|
| SCOP0201 | Consignes de sécurité | L.400 x H.300 mm | A |
| SCOP5201 | Consignes de sécurité - lot de 50 | | |
| SCOP0202 | Consignes de sécurité format compact | L.300 x H.200 mm | B |
| SCOP5202 | Consignes de sécurité format compact - lot de 50 | | |
| SCOP0235 | Consignes de sécurité français / anglais | L.400 x H.300 mm | C |
| SCOP5235 | Consignes de sécurité français / anglais - lot de 50 | | |
| SCOP0239 | Consignes de sécurité et confinement | L.400 x H.300 mm | D |
| SCOP5239 | Consignes de sécurité et confinement - lot de 50 | | |
| SCOP0238 | Consignes de sécurité espaces d'attente sécurisés | L.300 x H.200 mm | E |
| SCOP5238 | Consigne de sécurité espaces d'attente sécurisés - lot de 50 | | |
| SCOP0203 | Consignes d'évacuation | L.300 x H.200 mm | F |
| SCOP5203 | Consignes d'évacuation - lot de 50 | | |
| SCOP0206 | Téléphones utiles | L.300 x H.200 mm | G |
| SCOP5206 | Téléphones utiles - lot de 50 | | |
| SCOP0208 | Consignes de sécurité ascenseur | L.150 x H.200 mm | H |
| SCOP5208 | Consignes de sécurité ascenseur - lot de 50 | | |
| SCOP0215 | Consignes de sécurité parc de stationnement | L.300 x H.200 mm | J |
| SCOP5215 | Consignes de sécurité parc de stationnement - lot de 50 | | |

+ Matériau de toutes les consignes : PVC classe M1



A

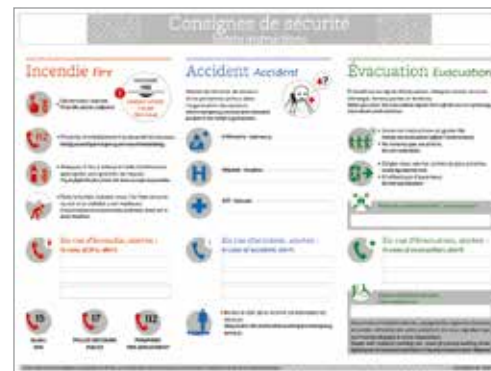

C



D



B



E



F



G



H



J

Habitation

Consignes habitation

| Référence | Désignation | Dimensions | Repère |
|-----------|---|------------------|--------|
| SCOP0211 | Consignes de sécurité habitation | L.300 x H.200 mm | A |
| SCOP5211 | Consignes de sécurité habitation - lot de 50 | | |
| SCOP0215 | Consignes de sécurité parc de stationnement | L.300 x H.200 mm | B |
| SCOP5215 | Consignes de sécurité parc de stationnement - lot de 50 | | |



A



B

SSI et moyens de secours

Consignes SSI et moyens de secours

| Référence | Désignation | Dimensions | Repère |
|-----------|--|------------------|--------|
| SCOP0221 | Avis de sécurité incendie | L.300 x H.200 mm | E |
| SCOP5221 | Avis de sécurité incendie - lot de 50 | | |
| SCOP0222 | Consignes de sécurité utilisation des extincteurs | L.300 x H.200 mm | F |
| SCOP5222 | Consigne de sécurité utilisation des extincteurs - lot de 50 | | |



E



F

Etablissements de soins

Consignes établissements de soins

| Référence | Désignation | Dimensions | Repère |
|-----------|---|------------------|--------|
| SCOP0208 | Consignes de sécurité ascenseur | L.150 x H.200 mm | C |
| SCOP5208 | Consignes de sécurité ascenseur - lot de 50 | | |
| SCOP0209 | Consignes de sécurité établissements de soins | L.300 x H.200 mm | D |
| SCOP5209 | Consignes de sécurité établissements de soins - lot de 50 | | |



C



D

Consigne protection sanitaire

Consigne de sécurité protection sanitaire

• PVC classe M1.

| Référence | Modèle | Dimensions |
|-----------|----------|------------------|
| SCOP0243 | Standard | L.300 x H.200 mm |



+ Matériau de toutes les consignes :
PVC classe M1

Marqueurs et rubans adhésifs
double face : voir page 144.



Hôtellerie restauration

Consignes hôtellerie restauration

| Référence | Désignation | Langues | Dimensions | Repère |
|-----------|---|---------------------------------------|------------------|--------|
| SCOP0204 | Consignes de sécurité 4 langues | Français, anglais, espagnol, allemand | L.300 x H.200 mm | G |
| SCOP5204 | Consignes de sécurité 4 langues - lot de 50 | | | |
| SCOP0230 | Consignes de sécurité activités extérieures | Français, anglais | L.400 x H.300 mm | H |
| SCOP5230 | Consignes de sécurité activités extérieures - lot de 50 | | | |
| SCOP0217 | Consignes de sécurité cuisine | Français | L.300 x H.200 mm | J |
| SCOP5217 | Consignes de sécurité cuisine - lot de 50 | | | |
| SCOP0218 | Consignes de sécurité piscine | Français | L.300 x H.200 mm | K |
| SCOP5218 | Consignes de sécurité piscine - lot de 50 | | | |

Etablissements scolaires

Consignes établissements scolaires

| Référence | Désignation | Dimensions | Repère |
|-----------|---|------------------|--------|
| SCOP0213 | Consignes d'évacuation établissements scolaires | L.300 x H.200 mm | L |
| SCOP5213 | Consignes d'évacuation établissements scolaires - lot de 50 | | |
| SCOP0214 | Consignes de sécurité salle de sciences | L.300 x H.200 mm | M |
| SCOP5214 | Consignes de sécurité salle de sciences - lot de 50 | | |
| SCOP0224 | Consignes de stockage produits chimiques | L.300 x H.200 mm | N |
| SCOP5224 | Consignes de stockage produits chimiques - lot de 50 | | |



G

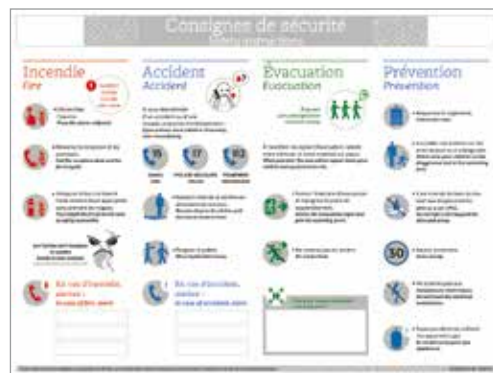

H



L



M



J



K



N

+ Matériau de toutes les consignes : PVC classe M1

Premiers secours

Consignes premiers secours

| Référence | Désignation | Dimensions | Repère |
|-----------|---|------------------|--------|
| SCOP0226 | Consignes premiers secours | L.300 x H.200 mm | A |
| SCOP5226 | Consignes premiers secours - lot de 50 | | |
| SCOP0236 | Consignes premiers secours arrêt cardio-respiratoire | L.300 x H.200 mm | B |
| SCOP5236 | Consigne arrêt cardio-respiratoire - lot de 50 | | |
| SCOP0227 | Consignes premiers secours soins aux électrisés | L.300 x H.200 mm | C |
| SCOP5227 | Consignes premiers secours soins aux électrisés - lot de 50 | | |



A



B



C

➤ Matériau de toutes les consignes : PVC classe M1

Rubans adhésifs double face

| Référence | Désignation | Dimensions | Repère |
|-----------|---------------------------|------------------|--------|
| SADF1525 | Ruban adhésif épais blanc | L.25 m x l.15 mm | G |
| SADF2550 | Ruban adhésif fin | L.50 m x l.25 mm | H |



G



H

Locaux techniques

Consignes locaux techniques

| Référence | Désignation | Dimensions | Repère |
|-----------|---|------------------|--------|
| SCOP0219 | Consignes de sécurité fuite de gaz | L.300 x H.200 mm | D |
| SCOP5219 | Consignes de sécurité fuite de gaz - lot de 50 | | |
| SCOP0220 | Consignes de sécurité chaufferie | L.300 x H.200 mm | E |
| SCOP5220 | Consignes de sécurité chaufferie - lot de 50 | | |
| SCOP0227 | Consignes premiers secours soins aux électrisés | L.300 x H.200 mm | F |
| SCOP5227 | Consignes premiers secours soins aux électrisés - lot de 50 | | |



D



E



F

Marqueurs

• Couleur noire.



J



K

| Référence | Descriptif | Type | Repère |
|-----------|--|------------------------------|--------|
| IMIN0001 | 1 pointe fine Ø 0,4 mm. 1 pointe moyenne Ø 0,8 mm | Indélébile. Tous supports | J |
| IMEN0001 | 1 pointe Ø 2 mm | Effaçable à sec | K |

Affichage officiel

| Référence | Désignation | Matériau | Contenu | Dimensions | Repère |
|-----------|---|----------|--|------------------|--------|
| SAFO0002 | Panneau Informations légales entreprise | PVC 1 mm | Lutte contre les discriminations - Égalité hommes / femmes - Harcèlement - Interdiction fumer et vapoter - Contacts utiles | L.600 x H.400 mm | L |
| SAPA0010 | Panneau prévention des accidents sur les lieux de travail | PVC 1 mm | Incitation au port des EPI | L.400 x H.300 mm | M |
| SIFP0033 | Panneau étiquetage produits chimiques | PVC 1 mm | Identification et risques des produits chimiques | L.400 x H.300 mm | N |
| SAPA4747 | Panneau de prévention sanitaire sur les lieux de travail | PVC 1 mm | Consignes sanitaires et gestes barrières | L.400 x H.300 mm | P |



L



M



N



P

* Seul panneau du marché pour tout l'affichage obligatoire en entreprise.

Panneaux fumeurs

- En PVC.

| Référence | Type | Dimensions | Repère |
|-----------|-------------------------------------|------------------|--------|
| SITP2001 | Interdiction de fumer | Ø 200 mm | Q |
| SITP0501 | Interdiction de fumer | L.148 x H.210 mm | R |
| SLOP0501 | Emplacement fumeur | L.148 x H.210 mm | S |
| SITP0522 | Interdiction de fumer et de vapoter | L.148 x H.210 mm | T |



Q



R



S



T

Supports de fixation

Réf. **SSFA0002**

- Pour épaisseur de 0 à 4 mm.
- Fixation des plans d'évacuation imprimés en plexiglas.
- Évite le perçage des supports de plan.
- Lot de 40.
- Livré avec : vis et chevilles.



Mise en situation



Accessoires montage pour cadres aluminium

- Produits permettant de réaliser l'installation des cadres.

| Référence | Désignation | Application(s) | Lot de | Repère |
|-----------------|-----------------|------------------|--------|--------|
| SSUS9030 | Support cadre | Montage standard | 30 | A |
| SVIA5186 | Vis antivol | Montage antivol | 30 | B |
| SSUA5530 | Support antivol | Montage antivol | 30 | C |
| SCLA5551 | Clé antivol | Montage antivol | 1 | D |

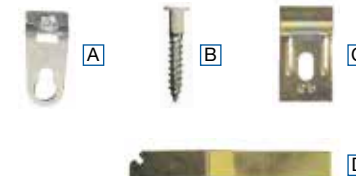

Pistolet colle mastic

Réf. **SPCM0001**

- Poids : 750 g.



Mastics colle

| Référence | Désignation | Contenance | Repère |
|-----------------|---------------------------|------------|--------|
| SMCP0001 | Mastic colle sans solvant | 290 ml | E |
| SMCP0002 | Mastic colle universel | 310 ml | F |



E



F

Rubans adhésifs double face

| Référence | Désignation | Dimensions | Repère |
|-----------------|--------------------------------------|------------------|--------|
| SADF1525 | Ruban adhésif épais blanc | L.25 m x l.15 mm | G |
| SCAD2515 | Lot de 25 rubans adhésif épais blanc | | |
| SADF2550 | Ruban adhésif fin | L.50 m x l.25 mm | H |



G



H

Lasermètre 60 m

Réf. **ILAM0060**

- Mesure distance, surface, volume.
- Mesure 5 cm à 60 m.
- Précision : +/- 1,5 mm.
- IP 54.
- Livré avec : piles.
- Poids : 90 g.
- Dimensions : L.42 x H.111 x P.23 mm.



Niveau de poche

Réf. **SNIP0210**

- Idéal pour la pose de plans d'évacuation, il intègre un niveau miniature amovible.
- Plastique.
- Dimensions : L.210 x H.45 x P.20 mm.



Mètre ruban 5 mètres

Réf. **CMER0005**

- Classe 2.
- Protection caoutchouc.
- Graduation : en cm / 1 mm.
- Longueur : 5 m.
- Largeur : 22 mm.
- Poids : 150 g.



Cadres

Cadres vitrine

- Permet le remplacement rapide et sans démontage d'un plan d'évacuation, d'une consigne, d'une note de service...
- Cadre en aluminium.
- Film anti-reflets.
- Fond rigide permettant une fixation aisée par vis.



| Référence | Désignation | Dimensions |
|-----------|--------------------------------------|------------------------------|
| SCVA0004 | Cadre vitrine format A4 | Format A4 (L.297 x H.210 mm) |
| SCVA5004 | Cadre vitrine format A4 - lot de 5 | |
| SLCV0403 | Cadre vitrine format A4 - lot de 30 | |
| SCVA0003 | Cadre vitrine format A3 | Format A3 (L.420 x H.297 mm) |
| SCVA5003 | Cadre vitrine format A3 - lot de 5 | |
| SLCV0330 | Cadre vitrine format A3 - lot de 30 | |
| SLCV1003 | Cadre vitrine format A3 - lot de 120 | |
| SCVA0002 | Cadre vitrine format A2 | Format A2 (L.594 x H.420 mm) |
| SCVA5002 | Cadre vitrine format A2 - lot de 5 | |
| SLCV3002 | Cadre vitrine format A2 - lot de 30 | |

Cadres aluminium

- Fond MDF.
- 3 dimensions standard.



| Référence | Désignation | Dimensions |
|-----------|--|------------------------|
| SCMA0011 | Cadre alu A3 argent mat - lot de 30 | A3 |
| SLCM0411 | Cadre alu A3 argent mat - lot de 120 | L.420 x H.297 mm |
| SCMA0610 | Cadre alu A3+ argent mat sans plaque anti-reflet - lot de 30 | A3+ |
| SLCM4610 | Cadre alu A3+ argent mat ss plaque anti-reflet - lot de 120 | L.426 x H.303 mm |
| SCMA1011 | Cadre alu A2 argent mat | A2 L.594 x H.420 mm |

Fonds de plan

Fonds de plan d'évacuation

Réf. SFPI0101

- Conforme à la norme NF X 08-070.
- Lot de 10.
- Dimensions : L.420 x H.297 mm avec logos.



Symboles plan d'évacuation et d'intervention

Réf. SPSV0202

- Symboles normalisés adhésifs.
- Comprend :
 - 174 symboles (36 symboles différents).
 - 12 symboles «Vous êtes ici» (4 sens d'orientation différents).
- Lot de 10.
- Dimensions :
 - De la planche totale : format A5.
 - Symboles plans d'évacuation : L.10 mm.
 - Symboles «Vous êtes ici» : Ø 16 mm.



Impression sur plexiglas



Confiez-nous l'impression de vos plans d'évacuation.

Une signalisation de qualité

Supports et formats multiples.
Matériaux nobles.
Rendu plus élégant.

1. Choix du support

| Dimensions | PVC 2 mm | Plexiglas 3 mm | Aluminium laqué blanc 2 mm |
|-----------------------|-----------------|-----------------|----------------------------|
| A5 (L.210 x H.148 mm) | SPEP0005 | SPEL0005 | SPEA0005 |
| A4 (L.297 x H.210 mm) | SPEP0004 | SPEL0004 | SPEA0004 |
| A3 (L.420 x H.297 mm) | SPEP0003 | SPEL0003 | SPEA0003 |
| A2 (L.420 x H.594 mm) | SPEP0002 | SPEL0002 | SPEA0002 |

Impression sur aluminium laqué blanc



2. Paramétrage de vos fichiers d'impression

- Format de fichier conseillé : pdf.
- Sinon, réalisez un fichier jpeg haute définition.

3. Envoi de vos fichiers

- Si vous réalisez une commande par mail, joignez votre fichier d'impression à votre e-mail et envoyez le tout à : commande@cordia.fr.
- Si vous réalisez une commande via le site web www.cordia.fr, envoyez votre fichier d'impression par e-mail à : signalisation@cordia.fr. Précisez votre code client dans l'objet du mail.
- Si vous réalisez une commande par fax, envoyez votre fichier d'impression par e-mail à : signalisation@cordia.fr. Précisez votre code client dans l'objet du mail.

Impression sur PVC



Mise en situation



Dandy sign, la signalisation fièrement.

Signez autrement

Dernier né de la gamme Dandy.
Originalité du design.
Fixation simple.



A



B



C

Dandy sign

- Matériau : aluminium peinture métallisée.
- Panneau horizontal, finition courbée plus élégante.
- Fixation murale très simple, invisible et rapide.

| Référence | Signalisation | Dimensions | Repère |
|-----------|--------------------------|------------------|--------|
| SEXD1010 | Picto extincteur | L.170 x H.110 mm | A |
| SDMD1010 | Picto déclencheur manuel | L.170 x H.110 mm | B |
| SPSD1010 | Picto premiers secours | L.170 x H.110 mm | C |

Panneaux extincteur

Panneaux extincteur rectangles

- PVC M1.
- Sérigraphiés.

| Référence | Classe | Lot de | Dimensions | Repère |
|-----------|--------|--------|------------------|--------|
| SEXP1250 | Vierge | 50 | L.125 x H.190 mm | A |
| SCEX5250 | | 250 | | |
| SEXP1252 | AB | 50 | L.125 x H.190 mm | B |
| SCEX5251 | | 250 | | |
| SEXP1253 | ABC | 50 | L.125 x H.190 mm | C |
| SCEX5253 | | 250 | | |
| SEXP1254 | B | 50 | L.125 x H.190 mm | D |
| SCEX5254 | | 250 | | |
| SEXP2420 | Vierge | 50 | L.200 x H.240 mm | E |
| SEXP2422 | AB | 50 | L.200 x H.240 mm | F |
| SEXP2423 | ABC | 50 | L.200 x H.240 mm | G |
| SEXP2424 | B | 50 | L.200 x H.240 mm | H |



Panneau panoramique extincteur

Réf. **SEXP2020**

- En PVC M1.
- Signalisation : Extincteur.
- Dimensions : L.200 x H.200 mm.



Panneaux extincteur carrés

- PVC M1.
- Sérigraphiés.

| Référence | Classe | Lot de | Dimensions | Repère |
|-----------|--------|--------|------------------|--------|
| SEXP1000 | Vierge | 50 | L.100 x H.100 mm | J |
| SCPE5100 | | 250 | | |
| SEXP1001 | A | 10 | L.100 x H.100 mm | K |
| SEXP1002 | AB | 50 | L.100 x H.100 mm | L |
| SCPE5102 | | 250 | | |
| SEXP1003 | ABC | 50 | L.100 x H.100 mm | M |
| SCPE5103 | | 250 | | |
| SEXP1004 | B | 50 | L.100 x H.100 mm | N |
| SCPE5104 | | 250 | | |
| SEXP1005 | BC | 10 | L.100 x H.100 mm | P |



Étiquettes adhésives

- Pour panneaux extincteur réf. SEXP1250 et SEXP2420.
- En vinyle.

| Référence | Classe | Lot de | Dimensions | Repère |
|-----------|--------|--------|-----------------|--------|
| SEXV0001 | A | 10 | L.119 x H.38 mm | Q |
| SEXV0002 | AB | 100 | L.119 x H.38 mm | R |
| SEXV0003 | ABC | 100 | L.119 x H.38 mm | S |
| SEXV0004 | B | 100 | L.119 x H.38 mm | T |
| SEXV0006 | Flèche | 10 | L.119 x H.38 mm | U |
| SEXV0009 | ABF | 10 | L.119 x H.38 mm | V |

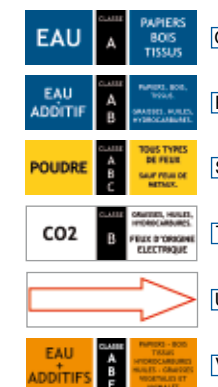

Panneaux incendie

Panneaux L.150 x H.150 mm

- En PVC M1.



Réf. SICP0001



Réf. SICP0002



Réf. SICP2155



Réf. SICP0003



Réf. SICP0004



Réf. SRIP0101

Panneau RIA mode d'emploi

Réf. SRIP0613

- En PVC M1.
- Dimensions : L.300 x H.150 mm.



Panneau panoramique RIA

Réf. SRIP2020

- En PVC M1.
- Signalisation : RIA.
- Dimensions : L.200 x H.200 mm.



Panneaux gravés à la demande : voir page 164.



Panneaux incendie texte seul

- En PVC M1.

ISSUE DE SECOURS
NE PAS ENCOMBRER

L.200 x H.100 mm

Réf. : SICP0106

PORTE COUPE-FEU
À MAINTENIR
FERMÉE

Réf. : SICP0107

PORTE COUPE-FEU
NE METTEZ PAS
D'OBSTACLE
À LA FERMETURE

Réf. : SICP0108

MATÉRIEL DE SÉCURITÉ
NE PAS DÉTÉRIORER
SOUS PEINE D'AMENDE

Réf. : SICP0111

ACCÈS
POMPIERS

Réf. : SICP0125

L.150 x H.50 mm

Réf. : SICP1106

Réf. : SICP1107

Réf. : SICP1108

Réf. : SICP1111

Réf. : SICP1125

ARRÊT
D'URGENCE

L.200 x H.100 mm

Réf. : SICP0110

COLONNE
SÈCHE

Réf. : SICP0113

COLONNE
SÈCHE

Réf. : SICP0131

SANS ISSUE

Réf. : SICP0109

ÉCHELLE
INCENDIE

Réf. : SICP0126

L.150 x H.50 mm

Réf. : SICP1110

Réf. : SICP1113

Réf. : SICP1131

Réf. : SICP1109

Réf. : SICP1126

BAC
À SABLE

L.200 x H.100 mm

Réf. : SICP0115

ALARME
INCENDIE

Réf. : SICP0112

NE PAS UTILISER
SUR FLAMME GAZ

Réf. : SICP0117

ÉQUIPEMENT
DE SÉCURITÉ
NE PAS ENCOMBRER

Réf. : SICP0121

BOUCHE
INCENDIE

Réf. : SICP0127

L.150 x H.50 mm

Réf. : SICP1115

Réf. : SICP1112

Réf. : SICP1117

Réf. : SICP1121

Réf. : SICP1127

COMMANDE
D'ÉVACUATION
DE FUMÉE

L.200 x H.100 mm

Réf. : SICP0114

FERMER LE GAZ
AVANT D'UTILISER
UN EXTINCTEUR

Réf. : SICP0118

PC
SÉCURITÉ

Réf. : SICP0122

VANNE
ARRÊT GAZ

Réf. : SICP0124

GAINÉ
POMPIERS

Réf. : SICP0128

L.150 x H.50 mm

Réf. : SICP1114

Réf. : SICP1118

Réf. : SICP1122

Réf. : SICP1124

Réf. : SICP1128

Baie accessible aux sapeurs pompiers

| Référence | Matériau | Dimensions | Repère |
|-----------|----------|------------------|--------|
| SICV0003 | Vinyle | Ø 200 mm | Y |
| SICP0005 | PVC | L.300 x H.300 mm | Z |



Signalisation

Signalisation incendie

Panneaux incendie

Panneaux L.300 x H.100 mm

• En PVC.



Réf. SICP0301



Réf. SICP0302



Réf. SICP0303



Réf. SICP0304



Réf. SICP0305



Réf. SICP0306



Réf. SICP0307



Réf. SICP0308



Réf. SICP0309



Réf. SICP0310



Réf. SICP0311



Réf. SICP0312



Réf. SICP0313



Réf. SICP0314



Réf. SICP0315



Réf. SICP0316



Réf. SICP0317



Réf. SICP0318



Réf. SICP0319



Réf. SICP0320



Réf. SICP0321

Interdiction de fumer

Panneaux fumeurs

• En PVC.

| Référence | Type | Dimensions | Repère |
|-----------|-------------------------------------|------------------|--------|
| SITP2001 | Interdiction de fumer | Ø 200 mm | A |
| SITP0501 | Interdiction de fumer | L.148 x H.210 mm | B |
| SLOP0501 | Emplacement fumeur | L.148 x H.210 mm | C |
| SITP0522 | Interdiction de fumer et de vapoter | L.148 x H.210 mm | D |



A



B



C



D



Extrait de réglementation :

A partir du 1er février 2007.

« Décret n° 2006-1386 du 15 novembre 2006 fixant les conditions d'application de l'interdiction de fumer dans les lieux affectés à un usage collectif »

Le gouvernement a décidé d'interdire de fumer dans les lieux publics :

- Entreprises, administrations, établissements scolaires et établissements de santé à partir du 1er Février 2007.
- Cafés, hôtels, restaurants, discothèque à partir du 1er janvier 2008.

Un affichage officiel a été défini et doit impérativement être mis en place aux entrées de bâtiments, couloirs, salles de réunion, halls, ... Cette signalisation doit être parfaitement visible. (Extrait de la FDS 61949) ».

Planches de sticks de 40 mm interdiction de fumer

Réf. SITV4001

- Vinyle.
- Lot de 20 sticks.
- Dimensions :
 - de la planche : L.175 x H.235 mm
 - des sticks : Ø 40 mm.



Affiches fumeurs

- Adhésif sur la face imprimée.
- Apposer sur partie vitrée intérieure.



E



F

| Référence | Type | Dimensions | Repère |
|-----------|-------------------------------------|------------------|--------|
| SITV5201 | Interdiction de fumer | L.148 x H.210 mm | E |
| SITV0522 | Interdiction de fumer et de vapoter | L.148 x H.210 mm | F |

Signalisation

Signalisation incendie

Signalisation évacuation

Panneaux PVC L.600 x H.300 mm *

- PVC.
- Percé de 2 trous pour suspension.



Réf. SEVP2800



Réf. SEVP2801



Réf. SEVP2802



Réf. SEVP2803



Réf. SEVP2804



Réf. SEVP2805



Réf. SEVP2806

Anneaux de suspension

Réf. SSCI0001

- Pour suspendre les panneaux prépercés.
- En acier galvanisé.
- Lot de 20.



Chaînette

Réf. SCHI0025

- Pour suspendre les panneaux prépercés.
- En acier zingué.
- Dimensions : L.25 m.



Panneaux PVC L.600 x H.300 mm recto/verso *

- PVC.
- Percé de 2 trous pour suspension.



Réf. SEVP2518

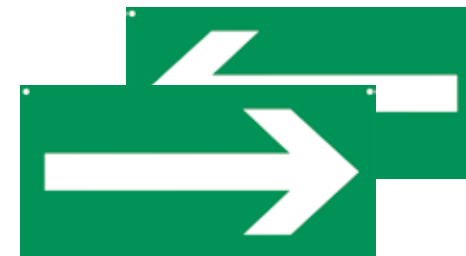

Réf. SEVP2038

- * Parce que tous les panneaux ne sont pas collés à un mur, certains doivent être suspendus. C'est pour cette raison que ces panneaux sont pré-percés.

Panneaux PVC L.300 x H.150 mm



Réf. SEVP0011



Réf. SEVP0012



Réf. SEVP0020



Réf. SEVP0021



Réf. SEVP0003



Réf. SEVP0004



Réf. SEVP0005

Signalisation vinyle adhésif : voir page 91.

Signalisation au sol pour issues de secours

Réf. SBSI6040

- Très forte adhérence.
- Permet de matérialiser l'espace au sol à ne pas encombrer.
- Grande résistance à l'arrachement.
- Dimensions : L.865 x H.400 mm.



Mise en situation



Signalisation

Signalisation incendie

Signalisation évacuation

Panneaux PVC L.600 x H.200 mm*

- PVC.
- Percé de 2 trous de suspension.
- A utiliser lorsque les chemins d'évacuation sont communs aux personnes valides et aux PMR.
- Applications : Centres commerciaux, musées, salles de spectacle, etc..

| Référence | Désignation | Dimensions | Repère |
|-----------|-------------------|------------------|--------|
| SEVP6201 | Évacuation droite | L.600 x H.200 mm | A |
| SEVP6202 | Évacuation gauche | L.600 x H.200 mm | B |
| SEVP6203 | Évacuation haut | L.600 x H.200 mm | C |
| SEVP6206 | Évacuation bas | L.600 x H.200 mm | D |



A



B



C



D

Panneau PVC L.600 x H.200 mm recto/verso*

Réf. SEVP6212

- PVC.
- Percé de 2 trous de suspension.

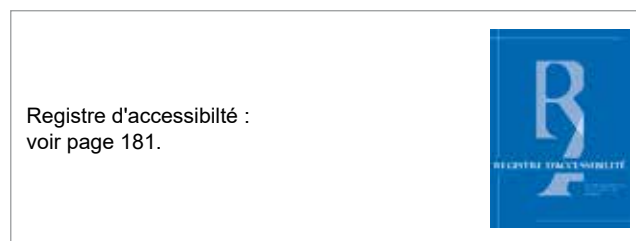

* Lorsque le chemin d'évacuation des personnes à mobilité réduite est commun aux personnes valides, pensez à leur signaler.

Signalisation

Signalisation incendie

Signalisation handicapés

Signalisation évacuation PMR

| Référence | Désignation | Matériau | Dimensions | Repère |
|-----------|-----------------------|----------|------------------|--------|
| SEPV0011 | Evacuation PMR droite | Vinyle | L.200 x H.100 mm | E |
| SEPP0011 | Evacuation PMR droite | PVC | L.200 x H.100 mm | E |
| SEPV0012 | Evacuation PMR gauche | Vinyle | L.200 x H.100 mm | F |
| SEPP0012 | Evacuation PMR gauche | PVC | L.200 x H.100 mm | F |
| SEPV0020 | Evacuation PMR haut | Vinyle | L.200 x H.100 mm | G |
| SEPP0020 | Evacuation PMR haut | PVC | L.200 x H.100 mm | G |
| SEPV0021 | Evacuation PMR bas | Vinyle | L.200 x H.100 mm | H |
| SEPP0021 | Evacuation PMR bas | PVC | L.200 x H.100 mm | H |



E



F



G



H

Signalisation accès handicapés

| Référence | Matériau | Dimensions | Repère |
|-----------|----------|------------------|--------|
| SHAP2001 | PVC | L.200 x H.200 mm | J |
| SHAV1001 | Vinyle | L.200 x H.200 mm | J |
| SHAP2002 | PVC | L.200 x H.200 mm | K |
| SHAV1002 | Vinyle | L.200 x H.200 mm | K |
| SHAP2003 | PVC | L.300 x H.150 mm | L |
| SHAV1003 | Vinyle | L.300 x H.150 mm | L |

Ne convient pas pour une installation dans les parkings.



J



K



L

Signalisation EAS

- PVC.
- Dimensions : L.200 x H.200 mm.



Réf. SEAS0201



Réf. SEAS0206



Réf. SEAS0207



Réf. SEAS0220

Signalisation PMR

| Référence | Matériau | Dimensions | Repère |
|-----------|----------|------------------|--------|
| SSMP2001 | PVC | L.200 x H.200 mm | M |
| SHAP2047 | PVC | L.200 x H.200 mm | N |



M



N

Signalisation

Signalisation incendie

Signalisation point de rassemblement

Panneaux PVC L.400 x H.600 mm

- PVC épaisseur 5 mm.



Réf. SPSP6040



Réf. SPSP0246

Panneaux PVC L.300 x H.150 mm

- PVC.



Réf. SPSP0000



Réf. SPSP0001



Réf. SPSP0002



Réf. SPSP0211



Réf. SPSP0212



Réf. SPSP0220

Mâts de fixation

Mâts de fixation télescopique

- En acier galvanisé.
- La platine s'oriente à l'horizontale ou à la verticale.
- Le panneau se colle sur la platine.

| Référence | Poids | Dimensions | Repère |
|-----------|---------|---|--------|
| SMFT1218 | 7,15 kg | - hauteur modulable de 1,20 m à 1,80 m. - embase : L.200 x P.200 mm. - platine : L.205 x H.395 mm | A |
| SMFT1015 | 5,20 kg | - hauteur modulable de 1 m à 1,50 m. - embase : L.200 x P.200 mm. - platine : L.145 x H.290 mm | B |

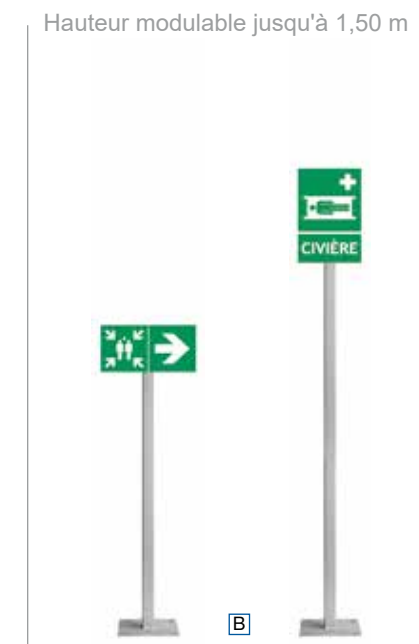
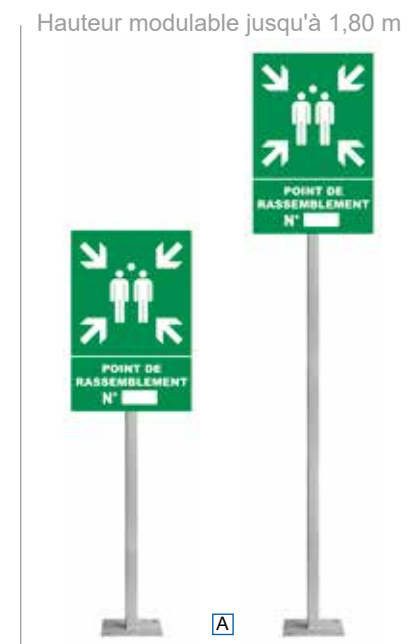
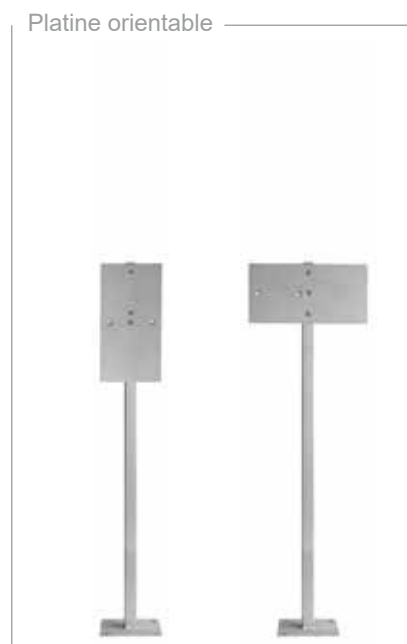
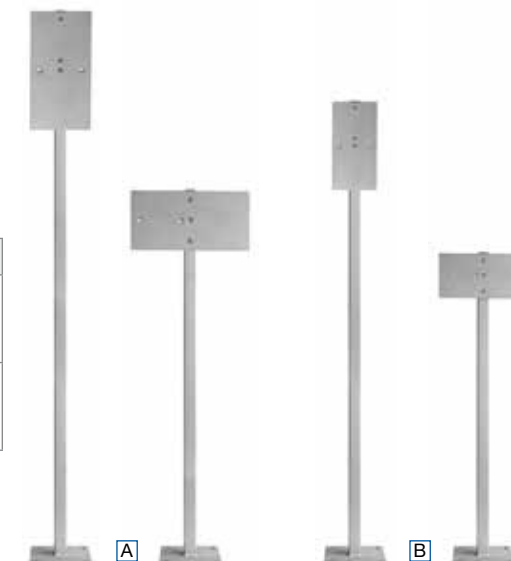

Signalisation

Signalisation incendie

Signalisation photoluminescente

Signalisation photoluminescente en partie basse

- En polycarbonate souple.
- Adhésif.

| Référence | Dimensions | Repère |
|-----------|------------------|--------|
| SEVH0201 | Ø 90 mm | C |
| SEVH0202 | L.150 x H.100 mm | D |
| SEVH0203 | L.600 x H.50 mm | E |
| SEVH0204 | L.600 x H.100 mm | F |
| SEVH0021 | L.200 x H.100 mm | G |
| SEVH0022 | L.200 x H.100 mm | H |
| SEVH0205 | L.600 x H.100 mm | J |
| SEVH0206 | L.600 x H.100 mm | K |
| SEVH0209 | L.600 x H.100 mm | L |
| SEVH0210 | L.600 x H.100 mm | M |



Signalisation photoluminescente d'évacuation

- En PVC.
- Dimensions : L.300 x H.150 mm.



Réf. SEVH0001



Réf. SEVH0002



Réf. SEVH0003



Réf. SEVH0004



Réf. SEVH0005



Réf. SEVH0020

Signalisation photoluminescente d'évacuation recto verso

- En PVC percé de 2 trous pour suspension.
- Dimensions : L.600 x H.300 mm.



Réf. SEVH2518



Réf. SEVH2038

Panneaux L.150 x H.150 mm photoluminescents

- En PVC.
- Dimensions : L.150 x H.150 mm.



Réf. SRIH1515



Réf. SEXH1515



Réf. SICH1515

Signalisation

Signalisation spécifique

Panneaux obligation

Panneaux L.300 x H.100 mm

• PVC.



Réf. SOBP0001



Réf. SOBP0002



Réf. SOBP0003



Réf. SOBP0004



Réf. SOBP0005



Réf. SOBP0006



Réf. SOBP0007



Réf. SOBP0008



Réf. SOBP0009



Réf. SOBP0010



Réf. SOBP0011



Réf. SOBP0012



Réf. SOBP0013



Réf. SOBP0014



Réf. SOBP0015



Réf. SOBP0016



Réf. SOBP0017



Réf. SOBP0018

Panneaux L.200 x H.200 mm

• PVC.



Réf. SOBP0201



Réf. SOBP0202



Réf. SOBP0203



Réf. SOBP0204



Réf. SOBP0205



Réf. SOBP0206



Réf. SOBP0207



Réf. SOBP0208



Réf. SOBP0209



Réf. SOBP0210



Réf. SOBP0211



Réf. SOBP0212



Réf. SOBP0213



Réf. SOBP0214



Réf. SOBP0215



Réf. SOBP0216

Signalisation

Signalisation spécifique

Signalisation des équipements de secours

Signalisation des équipements de secours

- PVC M1.
- Dimensions : L.200 x H.200 mm.



Réf. SPSP2001



Réf. SPSP2002



Réf. SPSP2003



Réf. SPSP2004



Réf. SPSP2005



Réf. SPSP2006

Signalisation défibrillateur

| Référence | Matériau | Dimensions | Repère |
|-----------|----------|------------------|--------|
| SDAP2002 | PVC | L.300 x H.100 mm | A |
| SDAV1002 | Vinyle | L.300 x H.100 mm | A |
| SDAP2005 | PVC | L.300 x H.100 mm | B |
| SDAV1005 | Vinyle | L.300 x H.100 mm | B |
| SDAP2003 | PVC | L.100 x H.300 mm | C |
| SDAV1003 | Vinyle | L.100 x H.300 mm | C |
| SDAP2001 | PVC | L.200 x H.300 mm | D |
| SDAV1001 | Vinyle | L.200 x H.300 mm | D |
| SDAV1101 | Vinyle | L.100 x H.150 mm | D |
| SDAP2004 | PVC | L.300 x H.200 mm | E |
| SDAV1004 | Vinyle | L.300 x H.200 mm | E |
| SDAV1104 | Vinyle | L.150 x H.100 mm | E |
| SDAP2020 | PVC | L.200 x H.200 mm | F |
| SDAV1020 | Vinyle | L.200 x H.200 mm | F |



A



B



C



D



E



F

Signalisation

Signalisation spécifique

Panneaux de prévention

Panneaux L.300 x H.100 mm

• PVC.



Réf. SPRP0001



Réf. SPRP0002



Réf. SPRP0003



Réf. SPRP0004



Réf. SPRP0005



Réf. SPRP0006



Réf. SPRP0007



Réf. SPRP0008



Réf. SPRP0009



Réf. SPRP0010



Réf. SPRP0011



Réf. SPRP0012



Réf. SPRP0013



Réf. SPRP0014



Réf. SPRP0015



Réf. SPRP0016



Réf. SPRP0017



Réf. SPRP0018

Panneaux L.200 x H.200 mm

• PVC.



Réf. SRDP2002



Réf. SRDP2003



Réf. SRDP2005



Réf. SRDP2006



Réf. SRDP2013



Réf. SRDP2014



Réf. SRDP2017



Réf. SRDP2021



Réf. SRDP2022



Réf. SRDP2023



Réf. SRDP2024



Réf. SRDP2026



Réf. SRDP2028



Réf. SRDP2029



Réf. SRDP2030



Réf. SFLP2012

Signalisation

Signalisation spécifique

Panneaux de localisation

Panneaux L.200 x H.100 mm

- PVC.

MATIÈRES
INFLAMMABLES

Réf. SLOP0101

STOCKAGE
CARBURANT

Réf. SLOP0102

COUPURE
ÉLECTRIQUE

Réf. SLOP0103

COUPURE
GAZ

Réf. SLOP0104

CHAUFFERIE

Réf. SLOP0105

CHAUFFERIE
FUEL

Réf. SLOP0106

CHAUFFERIE
GAZ

Réf. SLOP0107

LOCAL
POUBELLES

Réf. SLOP0108

LOCAL
TECHNIQUE

Réf. SLOP0109

LOCAL
ÉLECTRIQUE

Réf. SLOP0110

MACHINERIE
ASCENSEUR

Réf. SLOP0111

LOCAL TGBT

Réf. SLOP0112

ACCÈS
PARKING

Réf. SLOP0113

ACCÈS
SOUS-SOL

Réf. SLOP0114

LOCAL
INFORMATIQUE

Réf. SLOP0115



Panneau danger électrique

Réf. SRDP2007

- PVC.
- Dimensions : triangle de côtés 200 mm.

Fixations et outillage

Rubans adhésifs double face

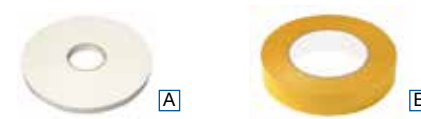

| Référence | Désignation | Dimensions | Repère |
|-----------|--------------------------------------|------------------|--------|
| SADF1525 | Ruban adhésif épais blanc | L.25 m x l.15 mm | A |
| SCAD2515 | Lot de 25 rubans adhésif épais blanc | | |
| SADF2550 | Ruban adhésif fin | L.50 m x l.25 mm | B |

Mastics colle



| Référence | Désignation | Contenance | Repère |
|-----------|---------------------------|------------|--------|
| SMCP0001 | Mastic colle sans solvant | 290 ml | C |
| SMCP0002 | Mastic colle universel | 310 ml | D |

Mètre ruban 5 mètres

Réf. CMER0005

- Classe 2.
- Protection caoutchouc.
- Graduation : en cm / 1 mm.
- Longueur : 5 m.
- Largeur : 22 mm.
- Poids : 150 g.



Pistolet colle mastic

Réf. SPCM0001

- Poids : 750 g.



Signalisation

Signalisation personnalisable

Commande par Internet : www.cordia.fr

Choix du support

Rédigez votre bon de commande

Critères de choix

| Format | Picto seul | Texte seul | Picto + texte |
|------------|------------|------------|---------------|
| Carré | Oui | Oui | Non |
| Horizontal | Non | Oui | Oui |
| Vertical | Non | Oui | Oui |

Format carré

| Vinyle adhésif | Vinyle adhésif photoluminescent | PVC 2 mm | Dimensions |
|----------------|---------------------------------|----------|------------------|
| SPTV1201 | SPTH1201 | SPTP2201 | L.100 x H.100 mm |
| SPTV1202 | SPTH1202 | SPTP2202 | L.200 x H.200 mm |
| SPTV1203 | SPTH1203 | SPTP2203 | L.300 x H.300 mm |
| SPTV1204 | SPTH1204 | SPTP2204 | L.400 x H.400 mm |

Format horizontal

| Vinyle adhésif | Vinyle adhésif photoluminescent | PVC 2 mm | Dimensions |
|----------------|---------------------------------|----------|------------------|
| SPTV1000 | SPTH1000 | SPTP2000 | L.150 x H.50 mm |
| SPTV1006 | SPTH1006 | SPTP2006 | L.200 x H.100 mm |
| SPTV1002 | SPTH1002 | SPTP2002 | L.300 x H.100 mm |
| SPTV1003 | SPTH1003 | SPTP2003 | L.450 x H.150 mm |
| SPTV1004 | SPTH1004 | SPTP2004 | L.600 x H.200 mm |
| SPTV1005 | SPTH1005 | SPTP2005 | L.600 x H.300 mm |

Format vertical

| Vinyle adhésif | Vinyle adhésif photoluminescent | PVC 2 mm | Dimensions |
|----------------|---------------------------------|----------|------------------|
| SPTV1101 | SPTH1101 | SPTP2101 | L.150 x H.225 mm |
| SPTV1102 | SPTH1102 | SPTP2102 | L.200 x H.300 mm |
| SPTV1103 | SPTH1103 | SPTP2103 | L.300 x H.450 mm |
| SPTV1104 | SPTH1104 | SPTP2104 | L.400 x H.600 mm |

2. Choix de la couleur



Obligation / Information



Evacuation / Premiers secours



Localisation / Risque de danger



Interdiction / Incendie

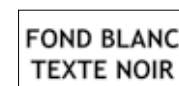

Consignes / Instructions diverses

3. Choix du texte

Texte personnalisé limité à 80 caractères. Au delà, nous consulter.

4. Choix du picto

Pages 163 et 164.

Exemple picto seul

- 1. Choix du support : Carré PVC 2 mm L.200 x H.200 mm, Réf. SPTP2202.
- 2. Choix de la couleur : fond rouge.
- 3. Choix du texte : sans texte.
- 4. Choix du picto : IC7.

Vous recevrez le visuel suivant :



Exemple texte seul

- 1. Choix du support : Horizontal vinyle L.200 x H.100 mm, Réf. SPTV1006.
- 2. Choix de la couleur : fond bleu, texte blanc.
- 3. Choix du texte : CLIMATISATION.
- 4. Choix du picto : sans picto.

Vous recevrez le visuel suivant :



Exemple picto et texte

- 1. Choix du support : Vertical vinyle photoluminescent L.400 x H.600 mm, Réf. SPTH1104.
- 2. Choix de la couleur : fond vert, texte blanc.
- 3. Choix du texte : CIVIÈRE.
- 4. Choix du picto : PS2.

Vous recevrez le visuel suivant :



Choix du picto

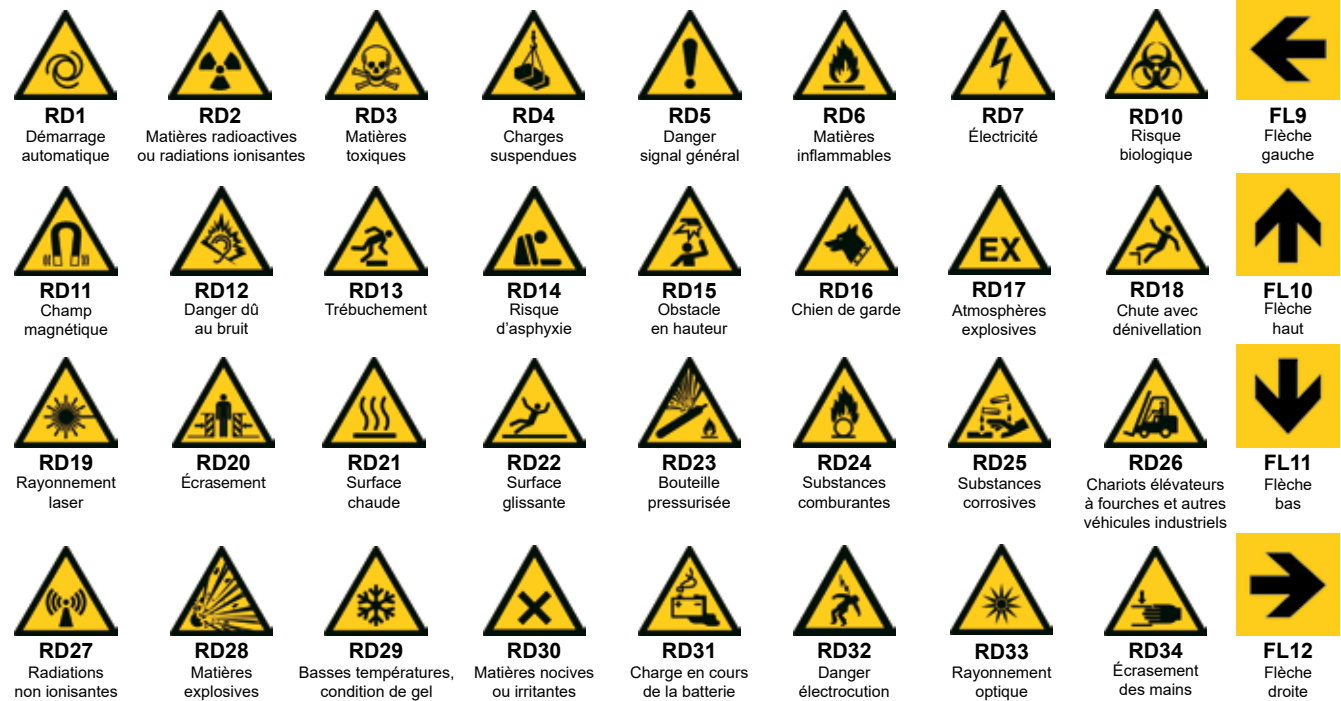
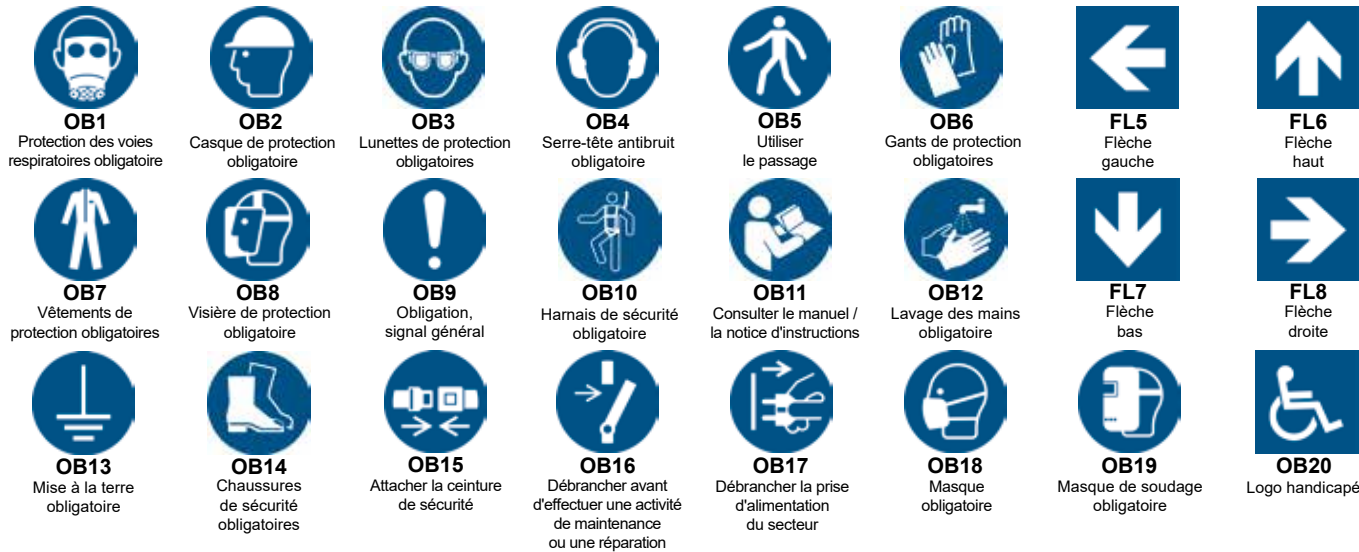

Écosystème sonore

Alarme incendie

Désenfumage

Détection technique

Signalisation

Incendie

Protection des personnes

Matériel de formation

Équipements de contrôle

Choix du picto



EV1
Direction d'une sortie de secours à gauche



EV2
Direction d'une sortie de secours devant



EV3
Direction d'une sortie de secours en descendant à gauche



EV4
Direction d'une sortie de secours en descendant à droite



EV5
Direction d'une sortie de secours à droite



EV6
Direction d'une sortie de secours en dessous



EV7
Direction d'une sortie de secours en montant à gauche



EV8
Direction d'une sortie de secours en montant à droite



EV12
Direction vers le point de rassemblement à gauche



EV13
Direction vers le point de rassemblement à droite



EV9
Point de rassemblement



EV10
Sortie de secours à gauche



EV11
Sortie de secours à droite



PS1
Téléphone d'urgence



PS2
Civière



PS3
Équipement de rinçage des yeux



PS4
Premiers secours



PS5
Médecin



PS6
Douche de sécurité



PS7
Défibrillateur automatique externe pour le coeur



PS8
Couverture anti-feu



PS9
Fenêtre de secours



PS10
Tourner en sens inverse des aiguilles d'une montre pour ouvrir



PS11
Tourner dans le sens des aiguilles d'une montre pour ouvrir



PS12
Fenêtre de secours avec échelle de secours



IT18
Sens interdit



IT19
Arrêt et stationnement interdits



IT20
Entrée interdite



IT21
Interdit de stationner



FL13
Flèche gauche



FL14
Flèche haut



FL15
Flèche bas



FL16
Flèche droite

Supports personnalisables

Panneaux PVC gravés Gravoply

- PVC 1,5 mm.
- 30 caractères maxi.
- Dimensions : L.150 x H.50 mm.

| Référence | Couleur | Marquage | Repère |
|-----------|---------|----------|--------|
| SPPG1539 | Rouge | Blanc | A |
| SPPG1510 | Jaune | Noir | B |
| SPPG1569 | Vert | Blanc | C |
| SPPG1559 | Bleu | Blanc | D |



Exemple de gravure



Planches de symboles

- Une planche vinyle de symboles identiques.
- Pour commander, indiquer la référence du picto choisi.
- Dimensions de la planche : L.175 x H.235 mm.

| Référence | Taille des symboles | Lot de | Repère |
|-----------|---------------------|-----------|--------|
| SPDV1518 | 18 mm | 88 sticks | E |
| SPDV1540 | 40 mm | 20 sticks | F |

Exemple

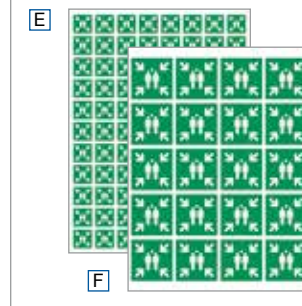

Panneaux personnalisables

- Fourni avec 2 étiquettes personnalisables.
- Pour commander, indiquer la référence du picto choisi.
- Dimensions : L.150 x H.150 mm.

| Référence | Modèle | Repère |
|-----------|---------------------|--------|
| SSDP1515 | Panneau drapeau | G |
| SSPP1515 | Panneau panoramique | H |

